

MS Teams elérése az SZTE által előfizetett Office365-ön keresztül eduID használatával

SZTE Orvosi Fizikai és Orvosi Informatika Intézet

Dr. Fodor Gergely, Dr. Makra Péter, Dr. Peták Ferenc

2020. március 12.

MS Teams:

A Microsoft Teams egy, az együttműködést elősegítő alkalmazás, amelynek segítségével gondoskodhat csoportja szervezettségéről, és egy helyen elérhetővé válik a csoport összes kommunikációja.

További információ:

<https://support.office.com/hu-hu/article/vid%C3%B3-%C3%9Cdv%C3%B6zli-a-microsoft-teams-b98d533f-118e-4bae-bf44-3df2470c2b12>

<https://systemfarmer.hu/a-microsoft-teams-hasznalata/>



Amennyiben nem rendelkezik eduID-val, ezt így teheti meg (ha már van eduID regisztrációja, akkor az 5. oldalon folytassa):

<https://u-szeged.hu/cc/szoftverek/o365>

ELŐZMÉNYSZÖVEG

Az Egyetemről → Szervezeti felépítés → Központi szolgáltató egységek → Szoftverek

Office 365 (eduID azonosítással)

Az SZTE a Microsoft által a Tisztaszoftver program keretében felajánlott Office 365 szolgáltatáscsomagot az Egyetem hallgatói és dolgozói számára az SZTE eduID rendszer segítségével teszi elérhetővé.

Cikk nyomtatás
Link küldés
Megosztás

[A szolgáltatáscsomag tartalma](#)

[Az igénybevétel rendje](#)

[Gyakran ismételt kérdések](#)

[Kapcsolat](#)

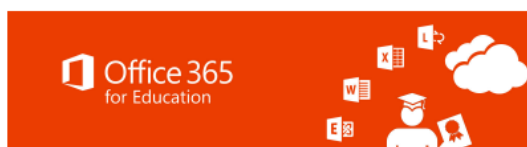

A szolgáltatáscsomag tartalma

E-mail és naptár

Felhőalapú e-mail és naptárszolgáltatás a Microsoft Exchange Online segítségével, egyetemi domainnévvel. 50 GB-os tárterület felhasználónként.

Webkonferenciák

Funkciógazdag online értekezletek hanggal és videóval, asztalmegosztással és virtuális rajztáblával. Kiváló eszköz többek között távoktatáshoz.

Az Office webes alkalmazásai

Word-, Excel-, PowerPoint- és OneNote-dokumentumok létrehozása és szerkesztése a kedvenc webböngészőjében.

Csoportwebhelyek

Fájlok és dokumentumok megosztása az osztálytársakkal. Webhelyek létrehozása csoportok, tanulócsoporthoz és klubok számára. (SharePoint)

OneDrive tárhely

A OneDrive minden felhasználónak 1 TB személyes, felhőalapú tárhelyet nyújt, amely bárhol elérhető.

Asztali Office alkalmazások

Office-alkalmazások ingyenes telepítése akár 5 PC vagy Mac számítógépre.

Fontos: Az Office O365 verziója csak a hallgatók és dolgozók magántulajdonú eszközeire telepíthető, az Egyetem tulajdonát képező eszközökre ezek telepítése tilos.

[Microsoft tájékoztató anyag hallgatóknak](#)

[Microsoft tájékoztató anyag oktatóknak](#)

Az igénybevétel rendje

Az Office 365 szolgáltatáscsomag az SZTE hallgató, oktató vagy dolgozó jogviszonnyal rendelkező felhasználói részére érhető el.

Regisztráció menete:

1. A felhasználónak először az **SZTE eduID felhasználóazonosítási rendszerébe kell regisztrálnia**. Ennek során a felhasználó kap egy, a nevére alapozott eduID-felhasználónevet, ami gyakori nevű személyek esetén sorszámmal is tartalmazhat, például: kovacs.zoltan.3, és be kell állítania egy eduID-jelszót.

2. Az NIIF Intézet által üzemeltetett <https://o365.eduid.hu> portálra be kell jelentkezni az eduID-felhasználónév és eduID-jelszó segítségével. Az első bejelentkezés alkalmával aktiválódik a felhasználóhoz rendelt Office 365 szolgáltatáscsomag.

Az Office 365 szolgáltatáscsomaghoz tartozik egy azonosító, aminek a formája: eduID-felhasználónév@o365.u-szeged.hu.

Példa:

| | |
|----------------------|---|
| eduID-felhasználónév | Office 365 azonosító |
| kovacs.zoltan.3 | -----> kovacs.zoltan.3@o365.u-szeged.hu |

Új jelszó nem képződik, a felhasználót a továbbiakban az SZTE eduID rendszere fogja azonosítani.

<http://www.eduid.u-szeged.hu/>



Üdvözljük az SZTE eduID-honlapján

[Országos eduID-honlap](#)[SZTE eduID-regisztráció](#)[Kapcsolat](#)

Mi az az eduID?

Az eduID a hazai oktatási és kutatóintézetek felhasználóazonosítási szolgáltatása, amelynek célja, hogy a felhasználók úgy vehessenek igénybe saját és külső informatikai szolgáltatásokat, hogy a saját intézményük azonosítja őket, és a szolgáltatás igénybevételéhez kért felhasználói adatokat (attribútumokat) ad át róluk. Az intézmények bizalmi szövetséget, ún. föderációt alkotnak, amelynek tagjai elfogadják egymás felhasználóit azonosítottan. Bővebben lásd az [országos eduID-honlapot](#).

Milyen szolgáltatásokat érhetnek el az eduID-s azonosítással?

Az elérhető föderációs szolgáltatások aktuális listája az [országos eduID-honlapon](#) tekinthető meg.

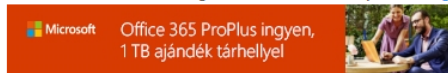

[Office 365 oktatási csomag](#)

[Az Akadémiai Kiadó online szótárai](#)

Hogyan vehetem igénybe ezeket a szolgáltatásokat?

Az SZTE hallgatóinak és dolgozóinak először regisztrálniuk kell az [SZTE saját eduID-rendszerébe](#). A regisztráció során a felhasználó kap egy felhasználónevet és választania kell egy jelszót.

Ha már megvan a felhasználónév és a jelszó, akkor meg kell keresni az elérni kívánt szolgáltatás honlapján a belépési lehetőséget, azon belül pedig az eduID-ikont. Az eduID-ikonra kattintva megjelenik egy lenyíló intézményi lista, amiből ki kell választani a Szegedi Tudományegyetemet. Ennek eredményeként az idp.u-szeged.hu egyetemi szerver beléptető weboldalára kerül a felhasználó, ahol meg kell adni a felhasználónevet és a jelszót, majd hozzá kell járulni a szolgáltató által kért attribútumoknak az átadásához. Ha ez mind rendben van, akkor a felhasználó visszakérül a szolgáltató honlapjára, és azonosított felhasználóként, az átadott attribútumokkal, azoknak megfelelő hozzáférési jogosultságokkal igénybe veheti a szolgáltatást.

Problémám akadt az eduID-rendszer használatával. Hol kaphatok segítséget?

Az eduID-rendszer használata során felmerülő problémákkal az Egyetemi Számítóközpont [Help Desk szolgálatához](#) lehet fordulni.

 [English](#)



Üdvözljük az SZTE eduID-regisztrációs szolgáltatásának a honlapján

Azonosítókezelés [Információk](#) > [Elfelejtett jelszó](#) [GYIK](#)

| | |
|--------------------------------------|-----------------------------|
| Belépés | Online regisztráció |
| Felhasználónév: <input type="text"/> | <u>Neptun</u> |
| Jelszó: <input type="text"/> | <u>Klebelsberg Könyvtár</u> |
| <input type="button" value="OK"/> | |

[Elfelejtett jelszó](#)

[Help Deskes regisztráció](#)

2020 www.eduid.u-szeged.hu- This is a Free Drupal Theme
Ported to Drupal for the Open Source Community by [Drupalizing](#), a Project of [More than \(just\) Themes](#). Original design by [Simple Themes](#).

Ezek után az eduID azonosítója elkészül, és beállíthatja jelszavát.



eduID 

Kérjük, válasszon azonosító szervezetet!

Ahhoz, hogy használhassa a(z) `o365.eduid.hu` szolgáltatást, kérjük, válassza ki az intézményt, amely Önt azonosítani tudja:

Egyetemek, főiskolák
 Szegedi Tudományegyetem

Emlékezzem a választásra, és többé nem kérdezem

Szegedi Tudományegyetem

Felhasználónév

eduID felhasználónév

Jelszó

jelszó

Bejelentkezés »

- [Regisztráció / Elfelejtett jelszó](#)



eduID

<https://o365.eduid.hu/user>

Cloud 365 for edUID Körülbelül Szolgáltatások Az Office beszerzése EN HU Peták Ferenc Dr.habil.

Felhasználó központ / Műszerfal

Felhasználó központ

Üdvözljük a : APP_NAME felhasználói központjában . Ön hozzáférhet a Office 365 szolgáltatásokhoz , ezért Ön az alábbi linkeket jogosult használni.

Műszerfal Fiók beállítások

Az Office 365 szolgáltatás



Office 365 portál

Ismertse meg az Office 365 leghasznosabb szolgáltatásait.



Office letöltése

Töltse le és telepítse az Office legújabb verzióját a számítógépre.



OneDrive

Lépjen be digitális tárhelyébe ahol el tudja tárolni és meg tudja osztani dokumentumait.



Outlook webmail

Böngésszen az e-maileit, naptárát.



SharePoint oldalak

Látogassa meg csoportjai weboldalait és adjon meg információkat róluk.



Skype találkozó szervezése

Szervezen online találkozót és hívjon rá résztvevőket.

felhasználói információ

Peták Ferenc Dr.habil.

petak.ferenc@o365.u-szeged.hu

faculty

01. 01. 9999

Fiók beállítások

Multi-factor autent

Az Office365-ben ezt az e-mail címet használja bejelentkezésre.



Appok

- Outlook
- Word
- PowerPoint
- SharePoint
- Class Notebook
- Forms
- OneDrive
- Excel
- OneNote
- Teams
- Sway

Office 365 →

Feltöltés Szinkronizálás Folyamat

| Állomány | Módosítva | Módosította | Fájlméret | Megosztás | Tevékenység |
|------------------|-------------------|------------------------|-----------|-----------|-------------|
| Munkafüzet1.xlsx | február 17., 2017 | Peták Ferenc Dr.habil. | 7,46 KB | Privát | |
| Munkafüzet1.xlsx | február 17., 2017 | Peták Ferenc Dr.habil. | | Privát | |
| Munkafüzet2.xlsx | február 17., 2017 | Peták Ferenc Dr.habil. | 7,46 KB | Privát | |

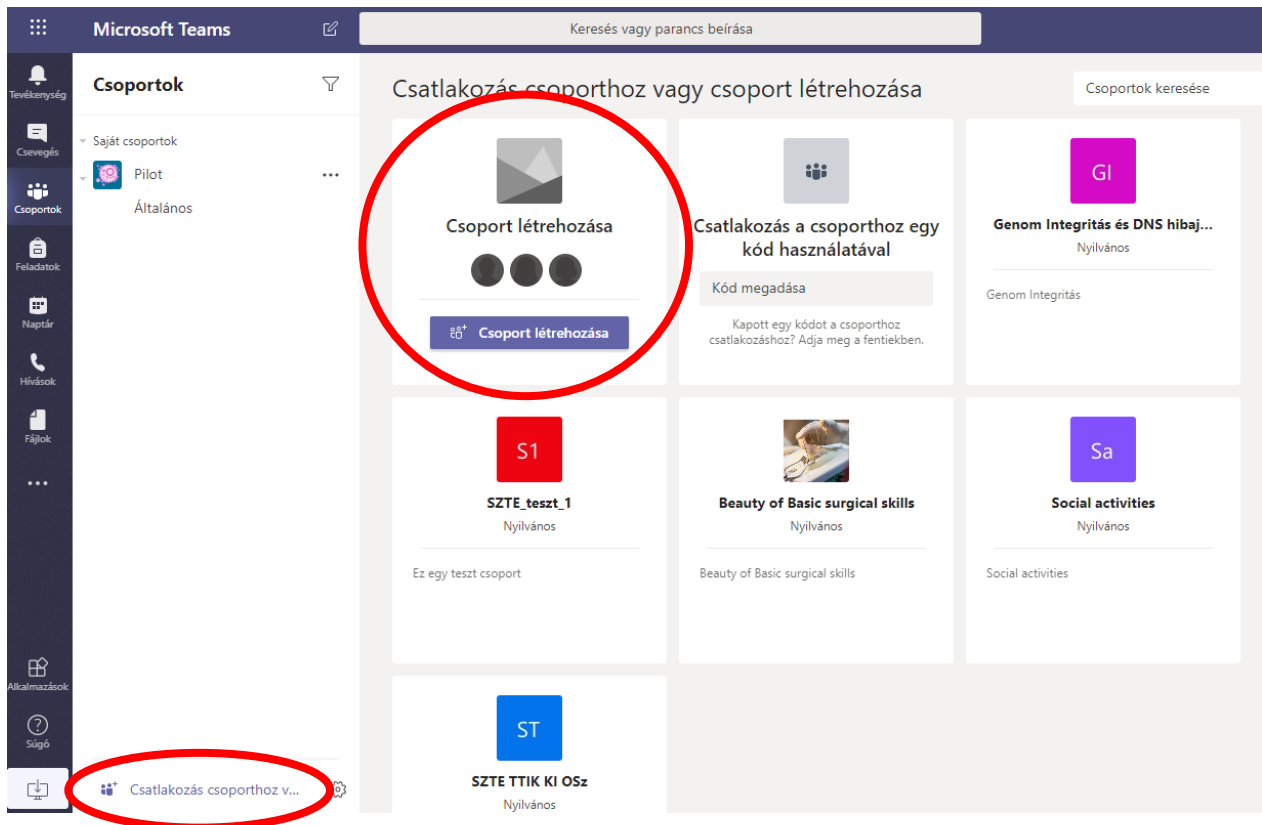
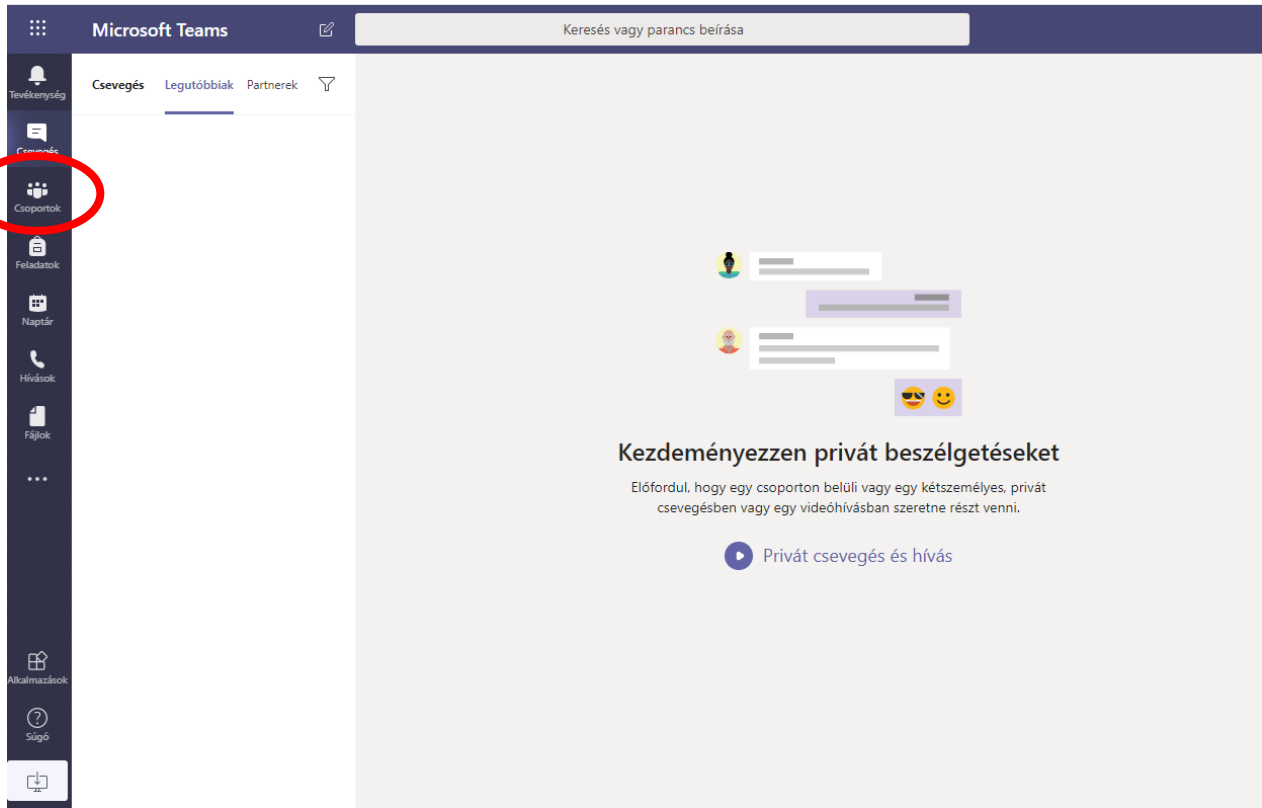

Válasszon csapattípust



Osztály

Vitafórumok, csoportos projektek,
feladatok



Szakmai tanulóközösség (PLC)

Oktatói munkacsoport



Munkatársak

Iskolaadminisztráció és -fejlesztés



Egyéb

Klubok, tanulmányi csoportok,
iskola utáni tevékenységek

Mégse

Csoport létrehozása

Az osztálycsapatok tulajdonosai a tanárok, míg a diákok tagokként vesznek részt bennük. Mindegyik osztálycsapatban létrehozhat feladatokat és tesztek, és személyes területet is adhat a tanulóknak arra, hogy jegyzeteljenek az Osztályjegyzetfüzetben.

Név

Orvosi fizika



Leírás (nem kötelező)

Évfolyam szintű csoport

Csoport létrehozása egy meglévő csoport mintájára

Mégse

Tovább

Személyek hozzáadása a(z) „Orvosi fizika” csoporthoz

Diákok Tanárok

fodo

Hozzáadás

emélyt meg szeretné találni, kezdje el

Fodor Gergely Dr.
FODOR.GERGELY

FF Fodor Franciska
FODOR.FRANCISKA

FM Fodor Máté
FODOR.MATE

FT Fodor-Maróti Tímea
FODOR-MAROTI.TIMEA

FD Fodor Dániel
FODOR.DANIEL.1

Kihagyás

A már regisztrált felhasználók között lehet keresni, vagy később generálható meghívó link.

Microsoft Teams

Keresés vagy parancs beírása

Csoportok

OF **Általános** Bejegyzések Fájlok Órai jegyzetfüzet Feladatok Osztályzatok +

Saját csoportok

Pilot

Általános

OF Orvosi fizika

Általános

Üdvözöljük – Orvosi fizika

Kezdés helyének kiválasztása

Elrejtés

Csoport kezelése

Csatorna hozzáadása

Tag hozzáadása

Kilépés a csoportból

Csoporthoz mutató hivatkozás lekérése

Címkék kezelése

A csoport törlése

Órai jegyzetfüzet feltöltése

Órai jegyzetfüzet beállítása

Fodor Gergely Dr. felhasználót a csoporthoz.

Tolnai József Dr. felhasználót a csoporthoz.

Új beszélgetés indítása. A @ beírásával megemlíthet valakit.

Ne maradjon le semmiről!
Kapcsolja be az asztali értesítéseket.

Bekapcsolás Bezárás

A meghívó linket itt lehet lekérni. Ezt be lehet illeszteni Coospace-be, mert ez az adott csoporthoz tartozó permanens link.

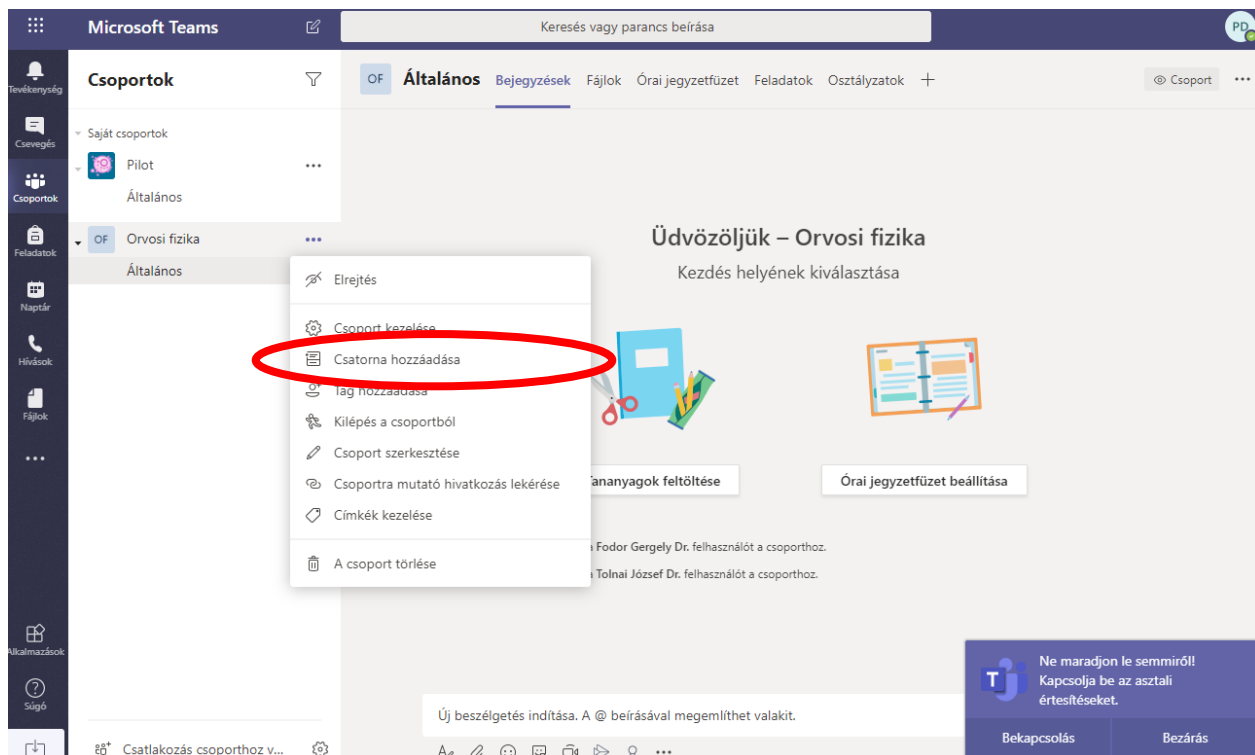

Csatorna hozzáadásával lehet alszínert létrehozni (pl. évfolyamon belül csoportot).

Csatorna létrehozása a(z) „Orvosi fizika” csoport számára

Csatorna neve

1. csoport

Leírás (nem kötelező)

Orvosi fizika szeminárium az 1. csoportnak

Hozzáférés

Normál – A csoport összes tagja számára elérhető

Normál – A csoport összes tagja számára elérhető

Privát – Csak a csoport egy bizonyos része számára érhető el

Normál hozzáférés: mindenki látja a színterek, aki az fő csoportnak része (pl. egész évfolyam)

Privát hozzáférés: csak az adott csoport látja, akit azonosító szerint kézzel hozzáadtunk (ld. következő dia) ehhez az alszínerthez. Ha itt hirdetünk videokonzultációt, akkor csak a csoport tagok láthatják.

Tagok felvétele a(z) 1. csoport csatornába

Diákok Tanárok

Diákok keresése Hozzáadás

Ha az iskolában lévő bármely csoportot, terjesztési listát vagy személyt meg szeretné találni, kezdje el beírni a nevét.

Kihagyás

The screenshot shows the Microsoft Teams application interface. On the left is a navigation pane with icons for 'Tevékenység', 'Csevegés', 'Csoportok', 'Feladatok', 'Naptár', 'Hívások', 'Fájlok', and 'Súgó'. The main area displays the '1. csoport' chat. The chat header includes '1. csoport', 'Bejegyzések', and 'Fájlok'. Below the header is a welcome message: 'Üdvözöljük az osztályban!' followed by 'Próbálja @megemlíteni azokat az osztályokat vagy diákokat, akiket be szeretne vonni a beszélgetésbe.' At the bottom, there is a text input field with the placeholder 'Új beszélgetés indítása. A @ beírásával megemlíthet valakit.' and a toolbar with icons for text, link, emoji, video, and voice. A notification box in the bottom right corner says 'Ne maradjon le semmiről! Kapcsolja be az asztali értesítéseket.' with 'Bekapcsolás' and 'Bezárás' buttons.

**Évfolyamszintű
Csoportszintű**

Kommunikációs csatornák (szöveg, hirdetés, csatolt fájl, audio/video)

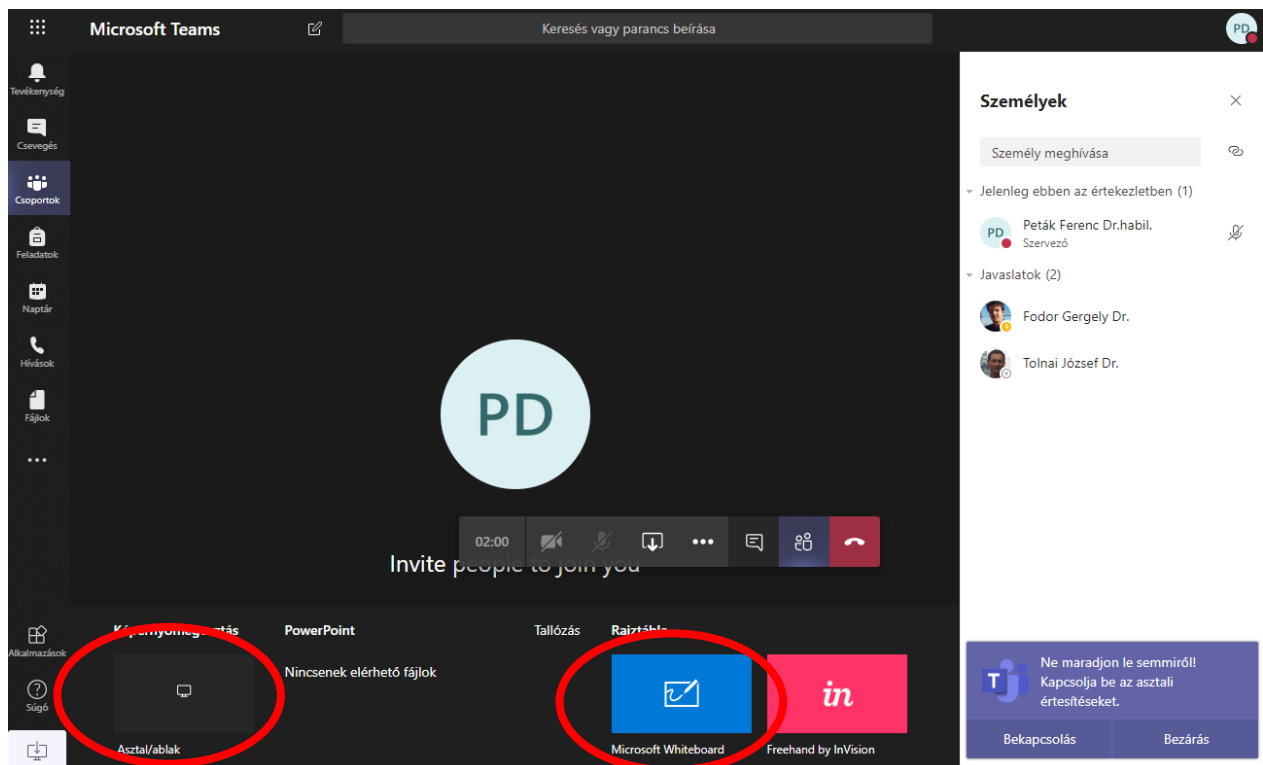
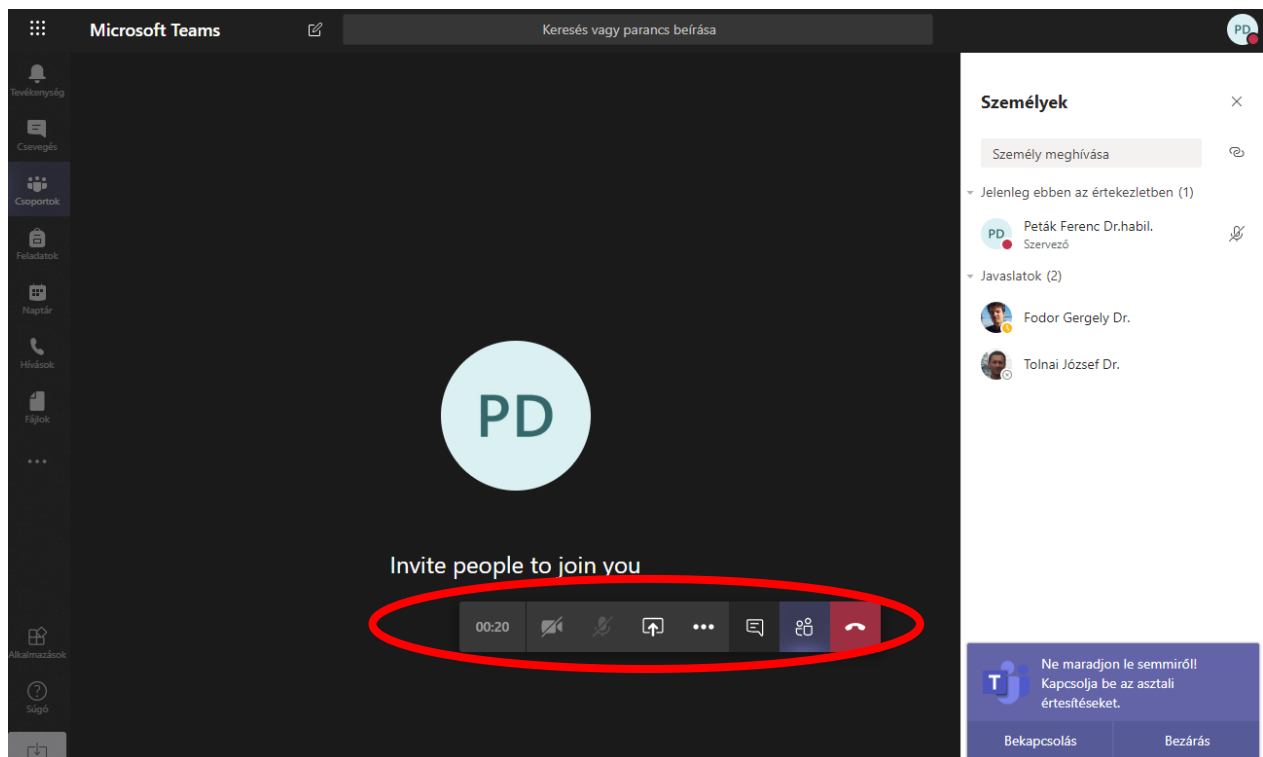

Asztal/ablak: képernyő tartalmának megosztása (pl. egész képernyő, Powerpoint prezentáció, vagy böngésző egy lapja)

Whiteboard: közös tábla, amire az oktató és hallgató is „rajzolhat”.